



Uw pensioen bij Brocacef Pensioenfonds

Inhoud

Nederland heeft een nieuw pensioenstelsel. De pensioenregeling van Brocacef Pensioenfonds zal ook moeten veranderen. De afspraken die de werkgever Brocacef en de vakbonden (hierna: de sociale partners) hebben gemaakt over pensioen zijn omschreven in een uitgebreid transitieplan. Deze samenvatting is bedoeld om u te informeren over de belangrijkste pensioenafspraken.

Disclaimer: deze samenvatting is een beknopte weergave van het transitieplan en hierin zijn de belangrijkste onderwerpen opgenomen die relevant zijn voor u als gepensioneerde. Het transitieplan is leidend en wordt in december 2024 formeel vastgesteld. Het transitieplan zal daarna worden gepubliceerd op onze website.



**“ Uw pensioen
verandert”**

» kijk op pagina 04

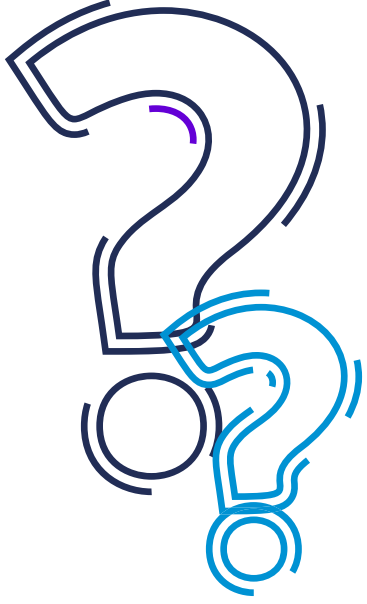

1. Op weg naar een nieuw pensioen

Nieuwe regels voor pensioen

Op dit moment ontvangt u een pensioen van Brocacef Pensioenfonds. Het gaat om het pensioen dat u ontvangt bovenop uw AOW. Of het gaat om de uitkering die u krijgt omdat uw partner of ouder is overleden.

Om het pensioenstelsel moderner en duurzamer te maken gaan de regels veranderen (dit staat zo in de Wet toekomst pensioenen). Belangrijke punten zijn onder meer de overgang naar een nieuw systeem van pensioenopbouw waarbij de focus meer ligt op persoonlijke pensioenpotten en minder op collectieve regelingen. Dat geldt voor iedereen in Nederland, dus ook voor u.

Uitgangspunten



Bij het ontwerp van de nieuwe pensioenregeling hebben de sociale partners de volgende uitgangspunten gehanteerd:

- Een hoge mate van solidariteit in de nieuwe pensioenregeling is belangrijk;
- De ingegane pensioenen moeten worden behouden en zoveel als mogelijk meegroeien met de stijging van de prijzen;
- De deelnemer zoveel mogelijk ontzorgen en keuzestress voorkomen.



Iedereen moet overstappen op de nieuwe regels

Het proces

In de nieuwe pensioenwet staat dat alle pensioenfondsen en werkgevers in Nederland moeten overstappen op de nieuwe regels. De sociale partners hebben samen de nieuwe pensioenregeling bepaald en ook afspraken gemaakt over wat er met de opgebouwde pensioenen moet gebeuren. Er is hiervoor via een deelnemersonderzoek ook geluisterd naar wat de deelnemers zelf belangrijk vinden. Deze inzichten zijn meegenomen bij het ontwerp van de nieuwe regeling en de overgangsmaatregelen.

We zorgen voor uw pensioen

Het is goed om te weten dat Brocacef Pensioenfonds ook tijdens deze overgang goed voor uw pensioen blijft zorgen. U blijft gewoon elke maand uw pensioenuitkering ontvangen.

2. De nieuwe pensioenregeling

Wat verandert er?

Pensioenen moeten beter dan nu kunnen meegroeien met prijsverhogingen (de inflatie). Daarom gaan we over op een premieregeling. Dat is een pensioenregeling waarbij de premies belegd worden. Iedere deelnemer krijgt zijn/haar eigen pensioenpot en de premies daarin worden belegd. Als het goed gaat dan is er ook een grotere kans dat de pensioenen hoger worden. Maar als het slecht gaat met de beleggingen dan is er ook een grotere kans op een verlaging van de pensioenen.

Overigens worden de pensioenen nu ook al belegd. Voor een goed pensioen is namelijk rendement nodig. Om de kans te verkleinen dat uw pensioen verlaagd moet worden, wordt er door ons een extra buffer aangehouden. We noemen deze buffer ook wel de 'solidariteitsreserve'.



Wat blijft hetzelfde?

U ontvangt van Brocacef Pensioenfonds levenslang een pensioenuitkering, ook in de nieuwe pensioenregeling. Bent u nu met pensioen en komt u te overlijden? Dan is het goed om te weten dat er een partnerpensioen is (tenzij u heeft gekozen voor uitruil van partnerpensioen). Daar verandert niets aan. Uw partner ontvangt, net zoals nu, een uitkering van ons. Het pensioen wordt levenslang aan uw partner uitgekeerd.

3. Het opgebouwde pensioen

Introductie nieuwe regeling

Naar verwachting wordt de nieuwe regeling per 1 januari 2027 ingevoerd. Het is de bedoeling dat alle pensioenen worden meegenomen naar die nieuwe regeling. Dit betreft ook de pensioenen van de oud-medewerkers en de mensen die nu een pensioen-uitkering van Brocacef Pensioenfonds ontvangen. De huidige regeling stopt dan. Dit meenemen van pensioen wordt ook wel 'invaren' genoemd. Op het moment dat de pensioenen worden ingevaren, komt het volledige vermogen van Brocacef Pensioenfonds vrij voor het vullen van de persoonlijke pensioenpotten, de compensatie van sommige deelnemers en het vullen van de solidariteitsreserve. Het vermogen dat resteert wordt verdeeld onder de deelnemers.

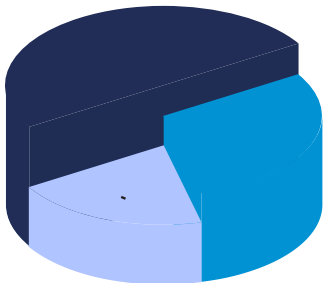

Waarom invaren van pensioen?

In de huidige pensioenregeling worden er door Brocacef Pensioenfonds relatief hoge buffers aangehouden. In de nieuwe pensioenregeling worden niet langer hoge buffers aangehouden en kunnen de huidige buffers worden verdeeld met de deelnemers en dus ook met u.

Als de pensioenen worden ingevaren dan wordt een groot deel van het vermogen verdeeld. Hoe dat gaat, is afhankelijk van onze financiële situatie op 1 januari 2027. Nadat het pensioen is ingevaren, ziet u welk deel ervan voor u gereserveerd is. In de loop van 2027 (na de overgang) is bekend wat de omvang van de totale pensioenpot is en hoeveel daarvan aan u wordt toegekend. Er zijn veel berekeningen gemaakt om ervoor te zorgen dat het vermogen zo goed en evenwichtig mogelijk wordt verdeeld over iedereen die van ons pensioen ontvangt, opbouwt of in het verleden heeft opgebouwd.

4. Het tijdspad

Meer weten?

In het tijdspad hiernaast kunt u op hoofdlijnen zien wat u kunt verwachten. In de loop van 2026 ontvangt u van ons persoonlijke informatie over wat de veranderingen op hoofdlijnen voor u betekenen. U ontvangt dan een uitgebreid pensioenoverzicht waarin u aan de hand van een aantal aannames kunt zien hoe uw pensioen er straks mogelijk uitziet (een prognose). Een aantal maanden na de overgang ontvangt u een definitief overzicht.

Vragen?

Als u op dit moment vragen heeft dan kunt u terecht bij het pensioenbureau. U kunt daarvoor een e-mail sturen naar pensioen@brocacef.nl of bellen met het pensioenbureau via telefoonnummer 030-2452436.

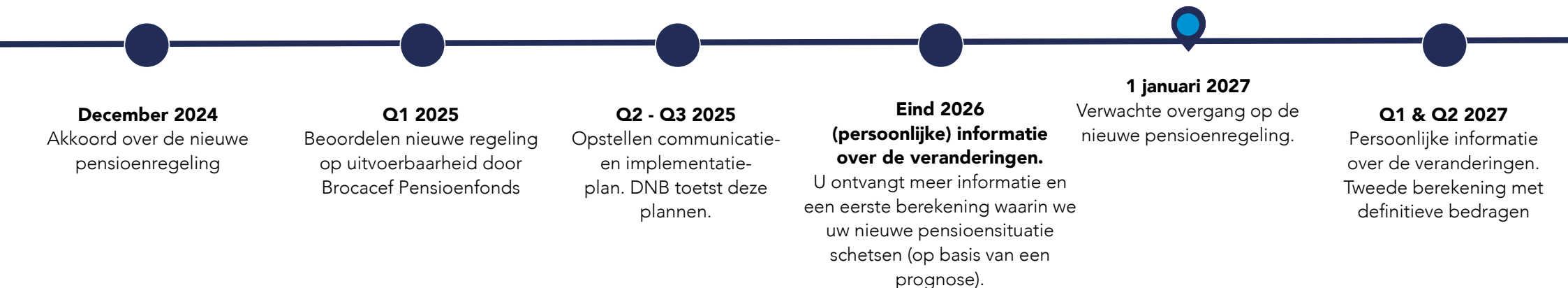

5. Rekenvoorbeeld

We hebben de veranderingen in onze pensioenregeling doorgerekend voor een fictieve gepensioneerde. We hebben ervoor gekozen om de uitkomsten te presenteren als percentages ten opzichte van de huidige pensioenregeling. Er is daarbij geen rekening gehouden met de AOW-uitkering die u ontvangt van de overheid.



Jan

Leeftijd: 68 jaar
Opgebouwd pensioen: € 10.000
(bruto, per jaar)

Jan is met pensioen.

De verwachte uitkomsten hiernaast zijn uitgedrukt in een percentage ten opzichte van de uitkomsten in de huidige pensioenregeling (=100%).

Pensioenverwachting in de nieuwe regeling

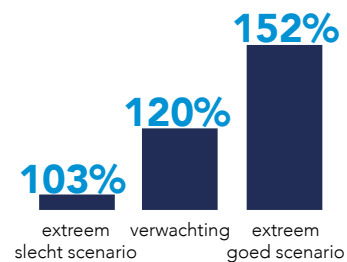

Pensioenuitkering vanaf pensionering (68 jaar)

